PM 1

DRIVE VXO Sprinten 2026-10-24

WÄXJÖ MOTORSÄLLSKAP

Anmälan utgår på fredagen

Anslagstavla finns på HQ
Släpvagns Parkeringen blir på din serviceplats.

Besiktning
Glöm ej att medta era besiktningsprotokoll och mekanikeranmälan

Mastervarv
Asfalt SS1-5 kl 11.30- 11.50
Grus SS 1-3 kl 15.00-15:20

Tidsschema Asfalt

SS 1	12.00
SS 2	12.40
SS 3	13.20
SS 4	14.00
SS 5	14.40
Tidsschema Asfalt/grus	
SS 1	15.30
SS 2	16.10
SS 3	16.50

Maxtid på ss 10 min.

För er information:
Bränsle på Runes i Ingelstad.
Där finns:
95 oktan
98 oktan
Diesel

Finns servering på området från erfaren serveringspersonal som brukar finnas i Hässleholm/ SSR

Fredag kväll:
Mingel vid 18-19.00 sedan gamla historier med Ola Strömberg m.fl.
Vi ta en paus med varmkorv och bröd samt fika.

Prel. startlista 261020

Start nr	Förare	Kartläsare	Tävlingsklass	Fordon	Ort
1	Skawomir Bronk	Vakant	2 WD Power Grus+Asfalt	BMW Compact 323 ti	Eslöv
2	Matti Johansson	Vakant	2 WD Power Grus+Asfalt	Saab 9-3 Turbo	Vinninga
3	Robin Adolfsson	Vakant	2 WD Power Grus+Asfalt	Volvo 240	Åryd
4	Hans Griplander	Vakant	2 WD Power Grus+Asfalt	BMW 1M 1,6t	URÅSA
5	Hans Perbjörs	Gustav Hallengren	2 WD Power Asfalt	VW golf GTI 16v	Tällberg
6	Michal Pinczakowski	Karl-Göran Eriksson	2 WD Power Grus+Asfalt	Peugeot 306 GTI	Lund
7	Victor Windahl	Mira Windahl	2 WD Power Asfalt	Fiat Punto	Växjö
8	Daniel Gustafsson	Pernilla Gustafsson Thor	2 WD Power Grus+Asfalt	Opel Manta B	Vårgårda
9	Hans -Åke Söderqvist	Vakant	SwedRally Classic Grus+Asfalt	Porsche 912	Billdal
10	Bengt Nilsson	Johan Edqvist	SwedRally Classic Grus+Asfalt	Volvo 142	HÖRBY
11	Ola Stromberg	Vakant	SwedRally Standard Grus+Asfalt	Suzuki Swift 1300 GTI Mk2	Torrox Costa
12	Håkan Ståhl	Josefine Hoof	SwedRally Standard Grus+Asfalt	Volvo 242 GT	Reftele
13	Fredrik Carlsson	Linda Sigfridsson	SwedRally Standard Grus+Asfalt	BMW E46	Ingelstad
14	Elias Vestlund	Alva Green	SwedRally Standard Grus+Asfalt	Peugeot 206 GTI	Dalby
15	Kristoffer Bengtsson	Oskar Bringevik	SwedRally Standard Grus+Asfalt	Volvo 940	Hammenhög
16	Fredrik Elmdahl	Johan Blom	SwedRally Standard Grus+Asfalt	Volvo 940	Växjö
17	Stefan Fransson	Jon Nicklasson	SwedRally Standard Grus+Asfalt	Volvo 940	Stora frö
18	Daniel Fransson	Petter Löfgren	SwedRally Standard Grus+Asfalt	Volvo 940	TOLG

Områdeskarta

Kartan visar infart från väg 27.

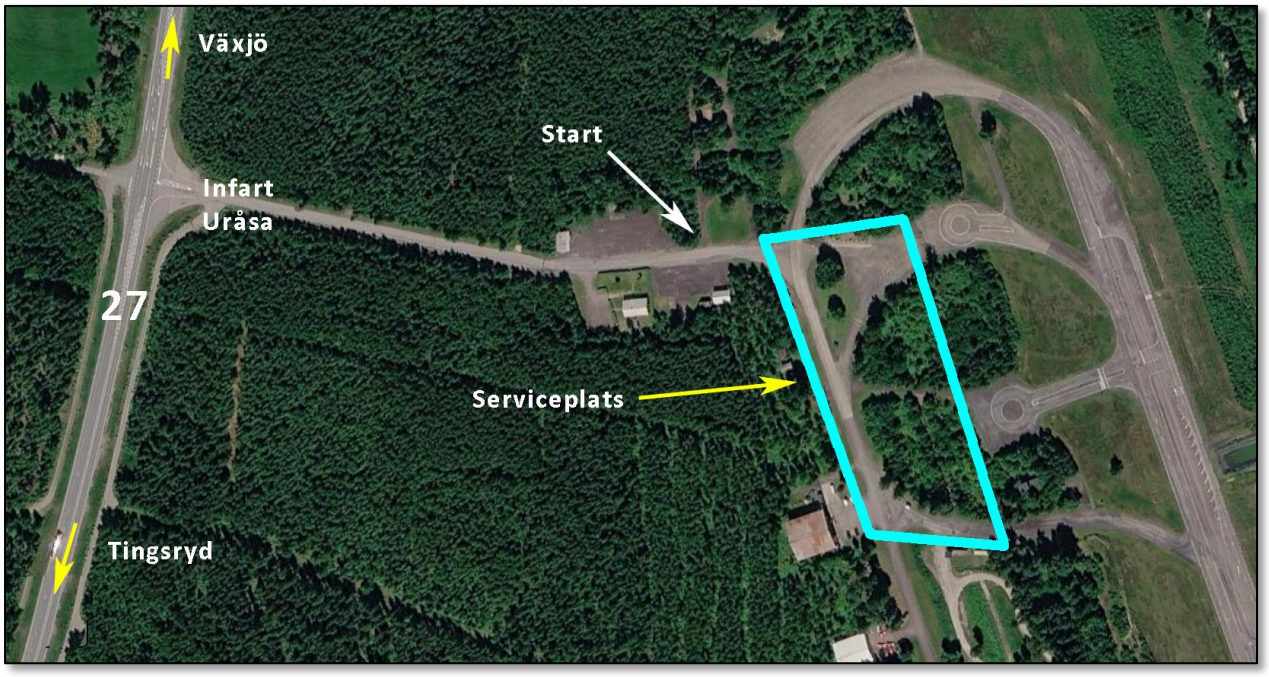

Hela banans sträckning.
Se även förstoring på nästa sida. (A+B)



Övre delen av banan (A)

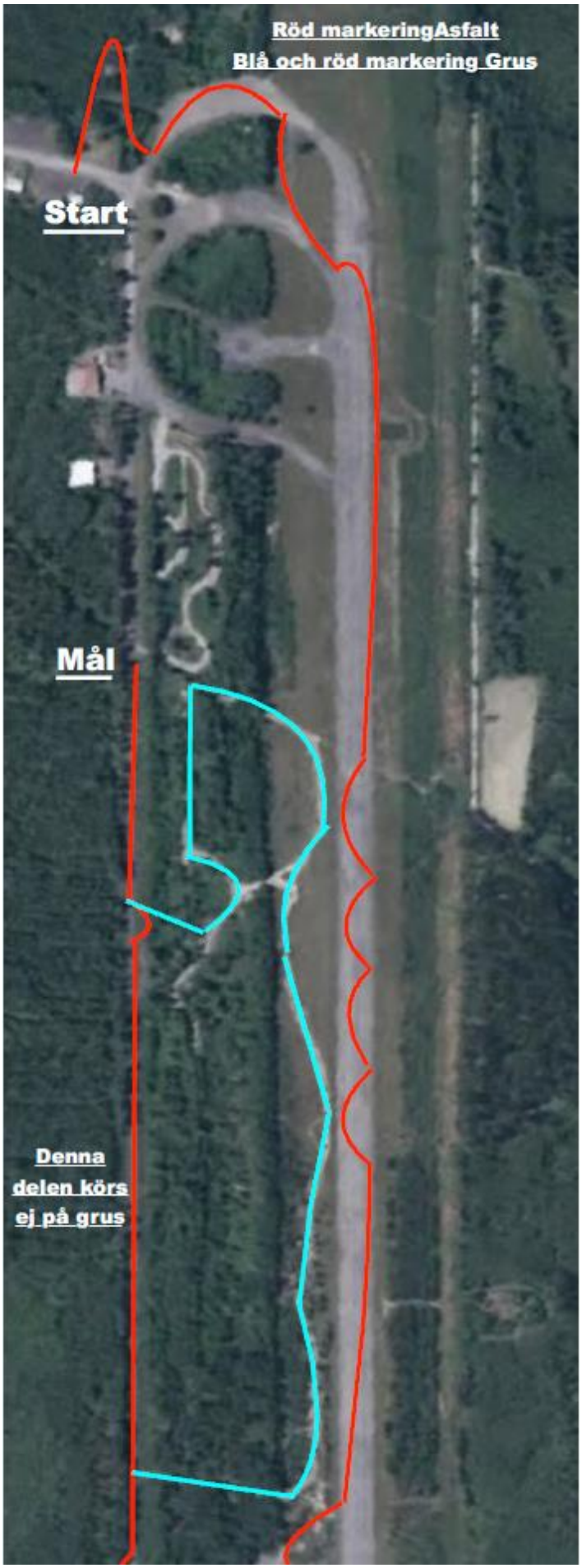

Nedre delen av banan (B)

